



市民と市政をつなぐ情報紙



市公式ウェブサイト
災害情報や休日当番医などの情報
を掲載しています。

www.city.naruto.tokushima.jp

広報なると Naruto

2024

11

No.883

City Public Relations

満開のキバナコスモスに
笑顔咲く。

表紙

鳴門ウチノ海総合公園でキバナコスモスが満開
一面のオレンジ色に来園者笑顔

まだ日中の暑さが残る10月中旬、鳴門ウチノ海総合公園お花畑に
植えられたキバナコスモスが見頃を迎え、市内外から訪れた人たちを
楽しませていました。このコスモスは、鳴門市花街道・地域づくりネッ
トワークのメンバーによって育てられ、一面に広がる鮮やかなオレンジ
色の花の前では、家族連れらが写真を撮ったり花壇の間を散策したり
しながら思い思いの時間を過ごしていました。また、同団体による
「鳴門市友好コスモス祭り」も市内各所で行われ、交流接待所では美し
いコスモスを囲みながら地域住民らが会話に花を咲かせていました。

特集

みんなで自転車に乗ろう！
11月は「なるとサイクリング月間」



みんな
 11月
 は
 なるとサイクリング月間
 に乗ろう！

市では、2027年度の大鳴門橋自転車道完成予定を見据え、サイクリストの裾野拡大や受け入れ環境整備、機運醸成などに取り組んでいます。その取り組みの1つとして、「いいサイクリングの日」の語呂合わせから、11月3日を「なるとサイクリングの日」、11月を「なるとサイクリング月間」と設定しています。

11月は自転車に親しんでいただくためのイベントやInstagramを活用した写真投稿企画、ASAサイクリングおもてなしスポットを自転車で訪れた方に対するサービス提供など、内容盛りだくさん！普段から自転車に乗っている方もそうでない方も、この機会に自転車に親しんでみませんか。みんなで「自転車フレンドリーなまち 鳴門」を目指しましょう！

サイクリングのヨヨが好き！



風を切って
 走るのが
 気持ちいい！

鳴門渦潮高校2年
 小西 志功さん

嫌な事も忘れて
 スッキリと
 リフレッシュ
 できる！

鳴門高校3年
 下地 悠斗さん



非日常を
 感じられるところ！
 仲間とグルメ旅も
 できる！

石原 祥量さん

仕事や育児を
 全て忘れて
 無心になれる
 ところ！

赤谷 麻美さん





！ 自転車で各店舗へお越しください！

なるとサイクリング月間応援サービス

昨年度に引き続き、11月「なるとサイクリング月間」のイベントとして、「なるとサイクリング月間応援サービス」を開催します。このサービスは、ASAサイクリングおもてなしスポットを自転車で訪れた方に対して、各店舗がお得なサービスを提供してくれる取り組みです。対象店舗やサービス内容などの詳細は市公式ウェブサイト(右記二次元コード)をご覧ください。



▲営業時間など詳しくはこちら

なるとサイクリング月間応援サービスをお願いします

と、店舗スタッフへお声掛けください



	店舗名	サービス		店舗名	サービス
①	金時工房 ありい商店	1,080円以上お買い上げの方に焼き菓子1個プレゼント	⑪	TODA Berry Farm	500円以上のカフェメニューをご注文の方にお会計100円引き
②	ジェラテリア スプンティーノ	ジェラートダブル以上50円引き	⑫	フレンチモンスター 瀬戸内フードアート	お買い上げなしでも展望デッキの入場可
③	門前一番街	お買い上げなしで中庭の見学、お手洗いの使用可	⑬	サイクルスペース UZU	サイクルパートナープレゼント
④	エスカヒル・鳴門	鳴門金時芋ソフトクリームをお買い上げの方にお芋増量サービス	⑭	Nalu Ge 鳴門のジェラート	ドリンク単品30円引き
⑤	鳴門天然温泉 あらたえの湯	ご入浴の方にタオルセット無料貸し出し	⑮	れんまるカフェ	1,000円以上ご飲食の方にシングルアイス(お好きな種類)プレゼント
⑥	モアナコースト	ポカリスエット500mlペットボトルプレゼント(ガーデンの parasol の下でゆっくり休憩やお手洗いなどでお立ち寄りの方もOK)。さらにランチご利用の方にはデザート盛り合わせにグレードアップ(通常+385円)	⑯	豊田商店	1,000円以上のお買い物で季節の商品プレゼント
			⑰	なると物産館	1,000円以上のお買い物ですだちジュースプレゼント
⑦	cafe Bubo cioccolata	ランチをご注文の方にドリンク増量サービス	⑱	道の駅「第九の里」物産館	1,000円以上のお買い物ですだちジュースプレゼント
⑧	道の駅「くるくる なると」	カフェレストラン「ホレタテキッチン」で、1ドリンクサービス(1オーダー制) ※何か別の1品を頼まれた方が対象。	⑲	とりとたい 鳴門店	店内ご飲食の方に唐揚げサービス
⑨	いせや農場	イートインコーナーでフロートをご注文の方に半額で提供	⑳	イセヤリゾート鳴門	提携レストラン「ガーディアン」で飲食時に和三盆アイス提供
⑩	川添フルーツ	ドリンクMの値段でLにサイズアップ	㉑	tonaru SETO	阿波おどり入場チケット半額 ※窓口購入の当日券のみ。満席の場合はご購入いただけない場合があります。

「なるとサイクリング月間」特別イベント

11月1日(金) — 30日(土)



なるとサイクリングピクニック ~No Cycling No Life~

『なると自転車クラブ』のInstagramをフォローしてね!

最優秀賞
自転車
1名様

「なるとの風景と自転車」をInstagramに投稿して豪華賞品をゲットしよう!



▲市公式ウェブサイト

なると×自転車の写真をInstagramに投稿し、鳴門やサイクリングの魅力を発信してください。鳴門らしい風景と自転車、自転車通勤・通学でのひとコマなど、鳴門で撮影した自転車の写真をどんどん投稿してください!

※自転車の種類は不問。すてきな写真を投稿し、選ばれた方には豪華賞品をプレゼントします。

詳しくは「なると自転車クラブ」のInstagram(右記二次元コード)をチェック!

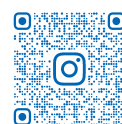

▲Instagram



従来の保険証は 12月2日(月)に廃止されます

▶詳しくは
こちら



国から示されたマイナンバーカードと保険証の原則一本化の方針に基づき、従来の保険証は令和6年12月2日に廃止され、新規発行が終了します。令和6年12月1日までに発行された保険証は、経過措置により最長で令和7年12月1日まで有効です。

- 問** 保険課 ☎088・684・1360 (従来の保険証の廃止に関すること)
市民課 ☎088・684・1092 (マイナンバーカードの申請・受け取りに関すること)



保険証廃止後の予定

▶ マイナ保険証を保有していない方には、「資格確認書」が交付されます

令和6年12月2日以降、マイナ保険証を保有していない方で、鳴門市国民健康保険加入者の方には、市から「資格確認書」が交付されますので、引き続き保険診療を受けることができます。

▶ 「資格情報のお知らせ」の交付について

マイナ保険証の保有者が自分の加入する健康保険を簡易に把握できるよう、新規資格取得時や70歳以上の負担割合変更時などに「資格情報のお知らせ」が各保険者から交付されます。

■ 鳴門市国保のスケジュール

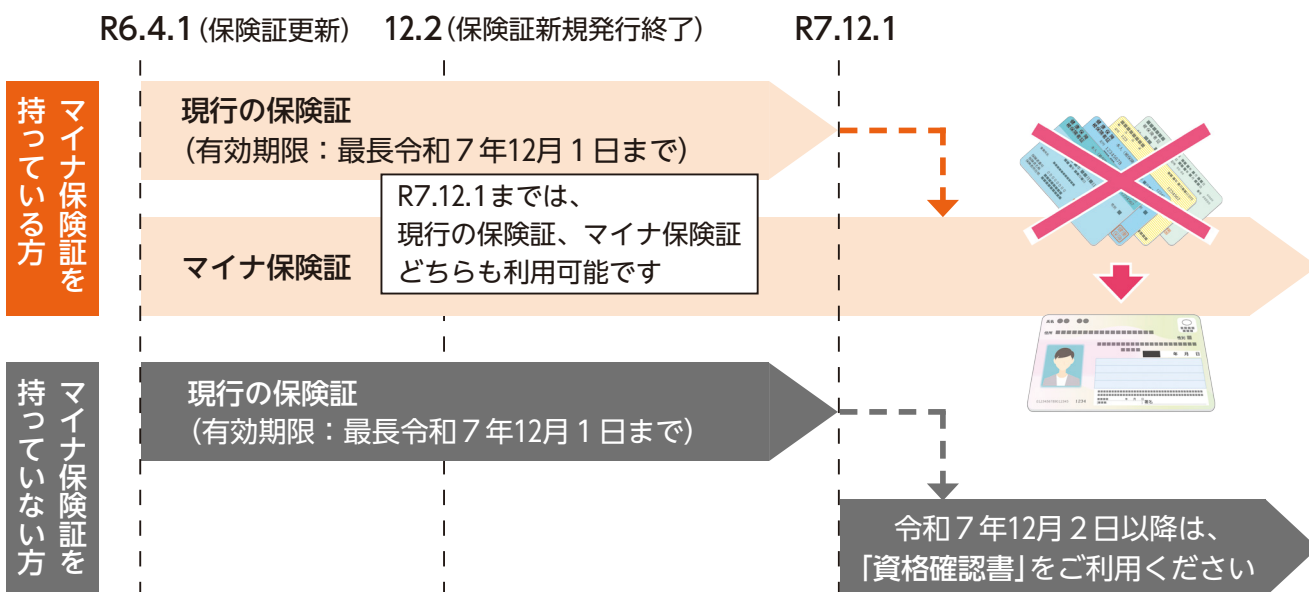

マイナ保険証について

▶ マイナ保険証の利用申し込みは病院の受付でもOK

マイナンバーカードを医療機関・薬局にお持ちいただき、顔認証付きカードリーダーで初回登録の手続きを行うことにより、保険証として利用することが可能です。



▶ マイナ保険証を利用した場合のメリット

- 医療機関などが、過去のお薬情報や健康診断の結果を把握できるようになるため、からだの状態や他の病気の推測をして治療に役立てることが出来ます。また、お薬の飲み合わせや分量を調整してもらうことも出来ます。
- 限度額適用認定証などがなくても、本人の同意があれば高額療養費制度における限度額を超える支払いが免除されます。



■Jアラート全国一斉情報伝達試験

▶日時 11月20日(水)
午前11時から(1分程度)

市内全域に設置しているデジタル防災行政無線などを通じて一斉に試験放送を行います。ご理解とご協力をお願いします。
※当日の気象・地震活動などの状況によっては、中止となる場合があります。

▶試験放送の内容

- ①上りチャイム
- ②「これはJアラートのテストです(3回繰り返し)」
- ③「こちらは防災鳴門市です」
- ④下りチャイム



■防災行政無線などを用いた訓練放送(緊急地震速報)を実施します
—メール配信サービスもご活用ください—

地震・津波などの災害発生時に備え、次のとおり訓練放送を行います。この訓練放送は、全国瞬時警報システム(Jアラート)の緊急地震速報を用いたもので、鳴門市以外の地域でも防災行政無線などから訓練放送が行われる予定です。

- ▶日時 11月5日(火)午前10時ごろから(2分程度)
- ▶内容 大地震の発生を知らせる緊急地震速報
- ▶情報伝達手段 市内各所の防災行政無線や戸別受信機、市役所庁内放送

※当日の気象・地震活動などの状況によっては、中止となる場合があります。

■メール配信サービスの登録を

市内各所に設置した防災行政無線の屋外拡声スピーカーで防災情報をお知らせしていますが、あらかじめメールアドレスを登録することで、放送内容をお伝えするメール配信サービスを行っていますので、ぜひご活用ください。

登録方法などは、市公式ウェブサイト(右記二次元コード)をご確認いただくか、危機管理局へお問い合わせください。なお、メール配信の登録は無料ですが、メール受信料については個人の負担となります。



◇メール以外でも放送内容を確認できます

- ▶電話自動応答 ☎088・685・0500(通話料は利用者負担)
- ▶市公式ウェブサイト 「防災・災害・消防・救急」→「防災・災害情報」→「防災行政無線について」→「防災行政無線メールサービス」→「放送内容一覧」へ

※注意

モーターサイレンの定期点検のため、訓練放送実施後にモーターサイレンが大音量で鳴ります(50秒程度)。ご理解とご協力をお願いします。また、同日に兵庫県で津波一斉避難訓練が行われる予定であり、午前10時ごろに市内の一部の地域で緊急避難メールを受信する可能性があります。

■11月7日(木)鳴門ウチノ海総合公園などで徳島県総合防災訓練が行われます

能登半島地震の教訓を踏まえた実戦的訓練として、令和6年度 徳島県総合防災訓練が鳴門ウチノ海総合公園などで行われます。当日、会場付近が大変混雑する可能性がありますので、ご理解とご協力をお願いします。

- ▶日時 11月7日(木)
〈防災訓練〉午後1時～3時30分
〈閉会式〉午後3時30分～
- ▶場所 〈主会場〉鳴門ウチノ海総合公園
〈分会场〉鳴門西小学校ほか市外3会場
- ▶内容 救援物資の輸送、医療救護活動、救助・救出および避難所開設訓練など
※主会場のプログラムです。分会場のプログラムは、徳島県のウェブサイトをご覧ください。



共済会館などの解体工事に伴う通行止めのお知らせ 〈通行止め期間：11月上旬～12月中旬〉

共済会館などの解体工事に伴い、11月上旬から12月中旬にかけて、市役所周辺道路の一部が通行止めになります。通行止めの期間中、来庁者や周辺住民の皆さんにはご不便・ご迷惑をおかけしますが、ご理解とご協力をお願いします。

なお、来庁者駐車場については今までどおりご利用いただけます。

※早期に工事が完了した場合は通行止めを解除します。

問 特定事業推進課 ☎088・684・1262

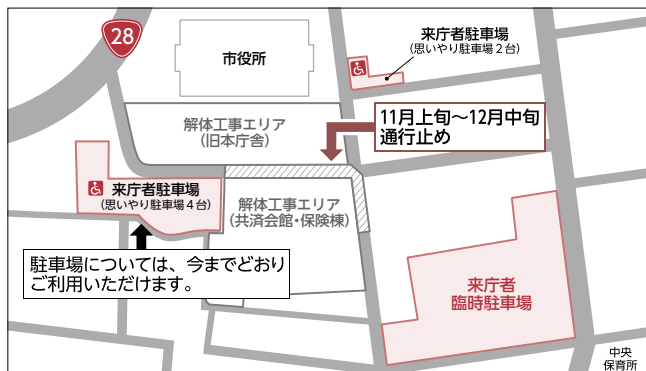

シニア向け体験会を実施 —脳と体を鍛えよう—

参加
無料

脳体力®測定&InBody測定 してみませんか？

タブレット端末で楽しくゲームをしながら、「脳体力」をチェック！さらに、InBody測定で筋肉量や体脂肪量、水分量などを測定！測定後には、1人ずつリハビリテーション専門職による結果説明・生活アドバイスが受けられます。どちらか一方のみの測定も可能です。



センサーに手のひらをかざすだけで推定野菜摂取量がチェックできる「ベジチェック®」も体験できます。※ペースメーカー埋込術を受けている方、電気の影響を受ける医療機器を体内に挿入している方は、InBody測定はできません。

- ▶日時 11月19日(火)午前9時30分～午後4時30分
(午前11時30分～午後1時30分を除く)
- ▶場所 市役所2階 会議室201
- ▶対象 市内に住民登録がある方
- ▶定員 1時間につき6人まで(事前予約制)

運動×シニアの健活 男性にオススメ スピードに注目した新しい運動体験！ あなたは、立ったまま靴下が履けますか？

「普段、運動はしているのに靴下を履くときふらつく」「最近、体や関節の動きが悪くなった気がする」など、年齢とともに筋力やバランス、関節の柔軟性は低下するものです。専用のデバイスで運動スピードや関節角度を測定し、運動を調整する新しい筋トレ「VBT」で、自分の体を客観的に分析、トレーニング体験してみませんか。



また、スピードボールという運動も紹介します。リハビリテーション専門職と一緒に、楽しく体を動かしてみよう。

- ▶日時 11月27日(水)午前10時～11時30分
 - ▶場所 うずしお会館2階 第1会議室
 - ▶対象 市内に住民登録がある65～74歳の前期高齢者
 - ▶定員 10人(先着順)
- ※定員に達しない場合は、75歳以上の方も参加可。

両体験会の申し込み 11月1日(金)から15日(金)までに、電話で長寿介護課(☎088・684・1175)へ。

令和6年度 『鳴門市 民間提案制度』の募集について

市が生かされていない財産の有効利用や抱えている地域課題の解決などを図るため、民間提案制度を活用し、民間事業者ならではの柔軟な発想や専門性を生かした提案を募集します。

詳しくは市公式ウェブサイト(右記二次元コード)に掲載している「募集要項」や「各施設概要」をご覧ください。



公募対象施設	
①	旧教育委員会棟
②	うずしおふれあい公園
③	・旧老人ホーム ・立岩倉庫 ・旧学校給食会 ※個別での応募も可。
④	旧衛生センター跡地

問 戦略企画課 ☎088・684・1102

〈申し込み〉

11月7日(木)

まで

参加無料



クラウドワーキング 在宅workで稼げる私に!

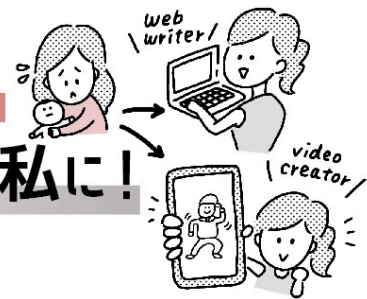

in大麻町商工会コワーキングスペース

「育児のスキマ時間をうまく使いたい」「在宅ワークで稼げるスキルを身に付けたい」「同じ目標を持ったママ友と仲良くなりたい」。そんなママを応援する、ママのための学び舎「ママビヤ」が本年度も大麻町商工会コワーキングスペースにオープンします!

問 大麻町商工会 ☎088・689・0204 商工政策課 ☎088・684・1468



▲詳細は
こちら



▲申し込みは
こちら

■クラウドワーキング入門講座

※キッズスペースあり。

クラウドソーシングの概要説明や「どのような働き方ができるのか?」など、実際に活躍する先輩ワーカーを招いて解説します。

登壇先輩ワーカー

- ▶ 日時 11月12日(火) 午前10時~11時30分
- ▶ 対象 市内在住の子育て中の女性で、在宅ワークに興味がある方
- ▶ 受講条件 パソコンを所持し、基本操作ができる方
- ▶ 内容 クラウドソーシングの概要説明、育児と両立されている方の事例紹介、先輩ワーカーの体験談
- ▶ 登壇者 株式会社クラウドワークス社員、先輩ワーカー



高千穂 香織 氏

■オンラインでスキルアップ講座

| ご自宅で隙間時間に受講 |

▶ 定員 各コース10人(応募者多数の場合は抽選)

▼①WEBライターコース▼

- ▶ 期間 11月19日(火)~令和7年1月28日(火)
- ▶ 内容
 - ・正しい日本語と校正
 - ・読みやすい文章とは
 - ・わかりやすい文を書く
 - ・伝わりやすい文章を書く
 - ・心を動かす文章を書く
 - ・キャッチコピー

▼②動画クリエイターコース▼

- ▶ 期間 11月19日(火)~令和7年2月4日(火)
- ▶ 内容
 - ・今、動画スキルを身につけるメリット
 - ・動画のサムネイルを作ろう
 - ・本格的な動画編集にチャレンジ!
 - ・「引き出し」を増やしてよりバラエティ豊かに!
 - ・ハイレベルなスマホ撮影と素材の収集
 - ・「デザイン要素」の洗い直し
 - ・「音」といっそう仲良くなる
 - ・「派手」な引き出しを増やそう!

■安心の伴走サポート

期間	サポート内容	
スキルアップ講座 受講中	 1カ月3回程度の オンラインイベント	 いつでも聞ける! チャットサポート
講座修了後~ 令和7年 3月末	 月1回先輩ワーカーと 個別面談	

■大麻町商工会での交流イベント

	日程	内容
①	12月17日(火)	マザーズコーチング
②	令和7年1月14日(火)	セルフボディケア
③	令和7年2月18日(火)	アングーマネジメント
④	令和7年3月18日(火)	ベビーマッサージと フォト講座

※全日程午前10時~11時30分に開催。
キッズスペースあり。

電話番号に市外局番の記載がない場合、市外局番は【088】です。

募集
Recruit

令和7年4月採用予定
市職員採用試験〈保健師〉

☎ 人事課 ☎684・1122

締め切り迫る！保健師を追加募集中！

- ▶採用予定人数 1人程度
- ▶受験資格



- ①平成元年4月2日以降に生まれた方
 - ②保健師の免許を有する方または令和7年6月30日までに当該免許を取得する見込みの方
- ※令和6年度鳴門市職員採用試験の前期試験で保健師区分を受験した方は受験できません。

- ▶試験日 11月24日(日)
- ▶場所 市役所2階 会議室201など
- ▶申し込み 11月8日(金)までに市公式ウェブサイト(上記二次元コード)からウェブ申し込み(推奨)をするか、持参または郵送(当日消印有効)で人事課へ申込用紙を提出。

※試験案内と申込用紙は、人事課や市役所1階で配布するほか、市公式ウェブサイトからもダウンロードできます。

お知らせ
News

令和6年市議会
第3回定例会報告

☎ 総務課 ☎684・1124

9月4日から26日までの23日間の会期で第3回定例会が開かれ、令和6年度一般会計の補正予算案や条例案など14議案、人事案件2件についてそれぞれ審議され、原案どおり可決・同意されました。

■主な条例改正

▶鳴門市職員の特殊勤務手当に関する条例の一部改正について

消防組織法に基づく緊急消防援助隊として被災市区町村に出動し、消防の応援等に従事した消防職員に特殊勤務手当を支給することができるよう、本条例の一部を改正しました。

■人事案件

公平委員会委員の選任および人権擁護委員の推薦について、次の方が同意されました(敬称略)。

- ▶公平委員会委員 上地 大三郎(徳島市・53歳・再任)
- ▶人権擁護委員 梯 美千代(板東・72歳・再任)

イベント
Event

鳴門市・リューネブルク市姉妹都市盟約締結50周年記念事業
第46回鳴門市芸能祭 — 鳴門市文化協会ハンドメイドマルシェも同時開催 —

☎ 市文化協会事務局(文化交流推進課内) ☎684・1214

■第46回鳴門市芸能祭(入場無料)

- ▶日時 11月17日(日)午前9時30分開演(午後3時40分終演予定)
- ▶場所 ポートレース鳴門 ウズホール
- ▶内容 吟詠・合唱・大正琴・邦楽・洋楽・ハーモニカ・アンサンブル・ダンス・ストリートダンス・フラダンス・ミュージカル・日本舞踊・民踊など



■鳴門市文化協会ハンドメイドマルシェ(入場無料)

- ▶日時 11月17日(日)午前10時30分～午後3時
- ▶場所 ポートレース鳴門 なるちゃんホール
- ▶内容 美術工芸作品等の展示販売、体験コーナー、活動紹介など
- ▶体験コーナー ①キラキラレジキキーホルダーdeクリスマス(800円)
②インテリア小物制作(500円)



郵送先住所の記載がない場合、住所は「〒772-8501 撫養町南浜字東浜170」です。

お知らせ
News

「社会保険料(国民年金保険料)控除証明書」が送付されます

☎ 徳島北年金事務所 ☎655・0200

国 国民年金保険料は、所得税と住民税の申告において全額が社会保険料控除の対象となります(1月1日から12月31日までに納付した国民年金保険料が対象。なお、ご家族の国民年金保険料を納付された場合も、ご本人の社会保険料控除に加えることができます)。この控除を受けるためには、納付したことを証明する書類の添付が必要です。

■年末調整・確定申告まで大切に保管を！

	対象者	証明書の送付時期
①	令和6年1月1日から9月30日までの間に国民年金保険料を納付された方	令和6年10月下旬～11月上旬
②	令和6年10月1日から12月31日までの間に国民年金保険料を納付された方 ※①の対象者を除く。	令和7年2月上旬

子ども
Child

教育の悩みはうず潮教室へ 体験入級と無料教育相談を実施

☎ うず潮教室 ☎660・1733

■体験入級

適応指導教室「うず潮教室」は、登校に不安を感じている児童生徒を対象に、一時的な心の居場所として設置されています。本教室では、学校やスクールソーシャルワーカーなどと連携しながら、本人の気持ちに寄り添って、個人や集団での学習活動、スポーツ活動などを通じた自立支援を行っています。体験入級を希望される方は、同教室まで。

■無料教育相談

「子どもが学校へ行きたがらない」「どう対処していいのかわからない」など、お子さんのことで悩んでいませんか。一人で悩まずに、専門の先生に相談してみましょう。

- ▶ 日 時 11月6日、令和7年1月15日、2月5日(各水曜日)の午後2時から5時まで
- ※相談を希望する方は、事前にご連絡ください。
- ▶ 場 所 うず潮教室(撫養町大桑島字浄岩浜8-2)
- ▶ 定 員 各日3人まで(1人1時間・秘密厳守)
- ▶ 相談員 スクールソーシャルワーカー 大坂 庄司氏

募集
Recruit

筆記通訳を利用してみませんか？ 無料で要約筆記者などを派遣します

☎ 社会福祉課 ☎684・1412 FAX684・1337

市 では、日常生活のさまざまな場面で聴覚に障がいのある方の意思疎通を支援するために、要約筆記者などの派遣を行っています。病院で医師の話が聞き取りにくい、イベントなどで壇上での話が聞き取れないなど、聴覚に障がいのある方が不便を感じる場面に無料で要約筆記者などを派遣しますので、ぜひご利用ください。

■要約筆記とは？

聴覚に障がいのある方に対し、音声による話の内容をその場で要約し、手書きやパソコン入力で文字にして伝える筆記通訳のことです。話す言葉を全て文字化することは難しく、話の内容を要約して筆記するので「要約筆記」といいます。

▶ **対象者** 市内在住の聴覚障がいのある方、または聴覚障がいのある方と要約筆記を介しての意思疎通を必要とする方

※ただし、営利、特定の政党または宗教団体の活動のためのものである場合などは利用できません。

▶ **問・申し込み** 下記の団体へ電話またはFAXで直接お申し込みください。申し込みの際に、派遣を希望する日時、場所、内容などをお伝えください。

※依頼内容や日時などにより、派遣できない場合があります。

- ・徳島県筆記通訳者協会鳴門支部めだか
FAX688・0709(電話も共通)
- ・徳島県立障がい者交流プラザ
視聴覚障がい者支援センター
☎631・1400 FAX631・1500



電話番号に市外局番の記載がない場合、市外局番は【088】です。

子ども
Child

11月は 「児童虐待防止推進月間」です

☎ 中央こども女性相談センター ☎622・2205

■児童虐待の現状

令和5年度に徳島県の児童相談所が対応した虐待相談件数は1,181件で過去最多となりました。保護者がいくら一生懸命で「しつけ」のつもりであったとしても、子どもにとって有害な行為であれば虐待です。

■気になることがあれば「通告」を

通告とは、「気になることを相談すること」です。あなたの判断で「しつけの限度を超えている」「子どもへの関わり方がおかしい」と感じたら迷わず通告してください。誰が通告者かを知られることはありません。虐待されている子どもたちに気づき、守ることができるのは、あなたかもしれません。児童虐待かもと思ったらすぐにお電話ください。

児童相談所虐待対応ダイヤル

お近くの児童相談所につながります(通話料無料)

児童相談所
虐待対応
ダイヤル

い
ち
は
や
く
☎ 1 8 9

お知らせ
News

ルミネキャンバス人気投票を 11月29日(金)まで実施

☎ 子育て支援課 ☎684・1225

秋のこどもまんなか月間に、「オレンジリボン・児童虐待防止推進キャンペーン」として、市役所1階南側出入口付近に飾っている「LEDルミネキャンバス」の人気投票を11月29日(金)まで実施しています。投票結果により、人気作品の作者には表彰状と記念品が贈られます。また、その作品に投票された方の中から1人に記念品を贈呈します。たくさんの投票をお待ちしています。
※作品は令和7年1月6日(月)まで掲示します。

■投票方法

お気に入りの作品を選び、作品横に設置している投票箱に投票してください。投票用紙は投票箱隣に備え付けています。

▶点灯時間

午前9時～午後6時

令和5年度最優秀作品
(堀江北幼稚園制作)



子ども
Child

令和7年度 市立幼稚園・保育所・認定こども園への 入園・入所申し込み



☎ こども保育教育課 ☎684・1209

■市立幼稚園

市内のいずれの幼稚園にも入園を申し込むことができます。入園に関する問い合わせは、各幼稚園またはこども保育教育課へ。

▶該当幼児

- 1年長児＝5歳児(平成31年4月2日から令和2年4月1日までの間に生まれた方)
- 2年少児＝4歳児(令和2年4月2日から同3年4月1日までの間に生まれた方)

▶申込期間 12月2日(月)～27日(金)

幼稚園名	所在地	電話番号
撫養幼稚園	撫養町斎田	☎686・4093
精華幼稚園	撫養町立岩	☎686・4558
桑島幼稚園	撫養町大桑島	☎686・9479
第一幼稚園	大津町木津野	☎686・3453
明神幼稚園	瀬戸町明神	☎688・1244
堀江北幼稚園	大麻町大谷	☎689・2220
板東幼稚園	大麻町板東	☎689・1437

■保育所・認定こども園(保育認定)

新規利用に関する問い合わせは、こども保育教育課へ。申し込みは、利用希望施設または同課へ。
※申込書は12月2日(月)から各申込先で配布します。

▶申込期間 12月2日(月)～27日(金)

※認定こども園とは、幼稚園機能と保育所機能を併せ持った施設です。

※利用申し込みの詳細は、広報なると12月号でお知らせします。



郵送先住所の記載がない場合、住所は「〒772-8501 撫養町南浜字東浜170」です。

講座
Lesson

ドイツ館開館30周年記念 板東俘虜収容所特別講座

☎ドイツ館 ☎679・9110

特別講師として、イタリア文学研究者の土肥秀行先生をお迎えし、板東俘虜収容所に関する歴史や捕虜たちの文化活動について学びます。土肥先生は、第一次世界大戦時のイタリア戦争捕虜による「収容所文学」を研究しており、今回は板東俘虜収容所のイタリア人捕虜と戦争の複雑性と矛盾について講演していただきます。受講無料で事前申し込みは不要です。

▶日時 11月23日(土・祝)午後1時30分～3時30分

▶場所 市役所2階 大会議室

▶内容

・「板東俘虜収容所と戦間期の美術－イタリア人とドイツ人の視点」(30分)

・「板東俘虜収容所のイタリア人－なぜ「味方」が収容されているのか」(1時間30分)

▶特別講師 土肥 秀行(東京大学文学部准教授)
東京都生まれ、京都府在住。メンバーとして所属するPOW 研究会(戦争捕虜研究会)で講演会を行うほか、大学では「イタリア語イタリア文学研究室」を主導。

お知らせ
News

障害者控除対象者 認定証を交付します

☎長寿介護課 ☎684・1071

所得税と住民税の障害者控除が受けられる「障害者控除対象者認定証」を下記の対象者に交付します。

■対象者

控除を受けようとする年の12月31日現在(対象年中に死亡された場合は死亡日現在)に、次の①

②ともに該当する方

①65歳以上で、要介護認定を受けていること
(要支援1、2の方は非該当)

②認定審査時の「主治医意見書」または「認定調査」の「日常生活自立度」の欄に一定の記載があること

■申請方法

対象者の印鑑と被保険者番号が分かるものを長寿介護課に持参し、対象者本人または親族が申請してください。

※同程度の障害区分に該当する障害者手帳を持っている方や非課税の方は申請不要です。

子ども

Child

小学校入学予定のお子さんへ 就学時健康診断を実施します 通学用リュックサックの引き換えも行います



☎学校教育課 ☎686・8803(健康診断) 子育て支援課 ☎684・1563(通学用リュックサック引き換え)

市内在住で、令和7年4月に小学校へ入学予定の子どもを対象に、就学時健康診断を実施します。対象のご家庭には通知をお送りしていますので、ご確認の上、受診してください。

通知が届いていない場合や、指定の日時に受診できない方は、学校教育課までご連絡ください。

通学用リュックサックの 引換証をお忘れなく

通学用リュックサックを申し込み、子育て支援課から引換証が送付されている方は、当日健診後に引き換えを行いますので、引換証を忘れずにお持ちください。



▼日程(眼科・耳鼻科)

対象校区	日程	場所
第一小学校	11月22日(金)	鳴門ふれあい健康館
鳴門西小学校		
大津西小学校		
里浦小学校	11月27日(水)	
堀江南小学校		
堀江北小学校		
板東小学校	11月29日(金)	
撫養小学校		
黒崎小学校		
林崎小学校		
明神小学校		
桑島小学校		

※小学校ごとに受診できる時間帯を分けています。通知をご確認の上、ご来場ください。

※内科・歯科健診については、各家庭への通知をご確認ください。



情報ガイド

INFORMATION GUIDE

生活・暮らし

クリーンセンター業務案内

11月9日(土)は午前8時30分から正午まで、ごみの持ち込みを受け付けます。

問 クリーンセンター

☎683・7573



デジタルなんでも相談室

スマートフォンやタブレット端末の使い方など、デジタル技術に関して幅広く相談を受け付けます。ご自身のデジタル機器をお持ちください。

【日時】①11月13日(水)

②11月28日(木)

午後2時～4時

【場所】①市役所1階

会議室101

②鳴門公民館

問 デジタル戦略課

☎684・1382



浄化槽法定検査のお知らせ

浄化槽を設置されている方は、1年に1回浄化槽の水質に関する検査(法定検査)を受けなければならぬと浄化槽法に規定されており、業者の方にお願している浄化槽の保守点検・清掃とは別に受けなければなりません。

徳島県知事指定検査機関である(公社)徳島県環境技術センターから対象施設に連絡・訪問しますので、ご協力をお願いいたします。

問 同所 ☎636・1234

浄化槽なんでも相談窓口

☎636・1177

「よりそい」無料弁護士相談

市では、生活に関するさまざまな悩み事を気軽に相談できる窓口として、鳴門市自立相談支援センター「よりそい」を市役所1階に設置しています。今回、無料弁護士相談を開催しますので、相続・借金・離婚など法的なトラブルでお困りの方は、一人で悩まずにご相談ください。

【日時】11月26日(火)

午前10時～正午

(1人につき30分)



【場所】「よりそい」

問・申し込み)11月22日(金)

までに「よりそい」☎67

8・2754)へ。

11・12月は 県下一斉徴収強化月間

地方税は、地域の皆さんの暮らしを支える大切な財源です。徳島県と県内全市町村は、連携して県下一斉に徴収の取り組みを強化します。

市では、未納税額の通知(催告)や滞納者に対して財産調査や差し押さえなどの滞納処分を行うほか、未納が解消されない場合は徳島県への徴収事務の引き継ぎや徳島滞納整理機構への移管を行います。納付できない特別の事情がある方は、必ずご相談ください。

問 税務課 ☎684・1132

証明書コンビニ交付 サービス休止

11月20日(水)午後1時から11時までは、システムメンテナンスのため同サービスと本籍地利用登録申請を休止します。

問 市民課 ☎684・1202

大麻町で秋季消防訓練

訓練開始時に消防車両のサイレンが鳴りますので、火災と間違わないようにご注意ください。

【日時】11月10日(日)

午前10時～11時

【場所】大麻町牛屋島

堀江排水機場周辺

問 警防課 ☎684・1335

合同労働相談会(無料)

解雇、賃金、残業代未払い、配置転換、パワハラなどの労使間トラブルについて早期解決のためのアドバイスを行います。

【日時】12月8日(日)

午後1時～4時30分

※受け付け・午後0時45分～4時。

400ミリ献血にご協力を

【日時】11月13日(水)

午前9時30分～午後4時30分

【場所】市役所南側駐車場

問 県赤十字血液センター

☎631・3200



徳島県最低賃金 時間額が980円に

発効日は、11月1日(金)です。なお、一部の製造業には特定最低賃金が定められています。

問 徳島労働局労働基準部

賃金室 ☎652・9165

今月の納期

▼国民健康保険料(6期)

▼介護保険料(6期)

▼後期高齢者医療保険料(4期)

▼下水道事業受益者負担金(3期)

12月2日(月)までに保険課

または指定金融機関で納めてください。

講座・教室・試験など

環境学習館の各種教室

両教室ともクリーンセンター13階環境学習館で開催。

問い合わせ・申し込みは同館

(☎683・7573)へ。

▼絵手紙教室

手すきはがきなどを利用して絵手紙を描いてみませんか。

【日時】11月11日、12月9日

(各月曜日)午後2時～4時

【定員】20人程度

【準備物】絵筆、水彩絵の具、墨汁など

▼パッチワーク教室

来年の干支(巳)を作ります。

【日時】11月21日、12月19日

(各木曜日)

午前9時30分～午後1時

【定員】30人程度

【準備物】布(30センチ×30センチを4

枚)、詰め綿、裁縫道具(針、糸、はさみ、筆記用具など)

行政相談 日時 11月8日(金) 13:30~15:30

場所 市役所1階 相談室1 担当: 福田
問 秘書広報課 ☎684・1118

人権相談 日時 11月21日(木) 13:30~16:30

場所 人権福祉センター1階 応接室
問 人権推進課 ☎684・1423

性的マイノリティに関する電話相談

日時 11月9日(土) 15:00~19:00
問 SAG徳島 ☎090・8973・3900

成年後見制度相談 ※原則予約

日時 11月20日(水) 13:30~15:30
場所 市役所1階 相談室1
問 長寿介護課 ☎684・1175



成年後見・相続・遺言の相談 日時 11月8日(金)

13:00~15:00 場所 斎田公民館(鳴門高校裏)
問 コスモス成年後見サポートセンター ☎679・4440

女性相談 日時 月~金曜(休日除く)

9:00~17:00 場所 女性支援センター
問 ぱあとなー ☎684・1413

心配ごと相談 日時 毎金曜(休日除く) 10:00~15:00

場所 鳴門ふれあい健康館2階
市社会福祉協議会相談室
問 市社会福祉協議会 ☎685・7170

職業相談 日時 11月6日(水) 13:30~14:30

場所 人権福祉センター1階 応接室
問 ハローワーク鳴門 ☎685・2270

障がい者相談 日時 月~金曜(休日除く)

8:30~17:00 場所 基幹相談支援センター
問 同センター ☎678・8280 FAX678・8281

NPO相談 日時 月~金曜(休日除く) 9:00~17:00

場所 市民協働推進課
問 同課 ☎684・1200

消費生活相談 日時 月~金曜(休日除く)

9:30~15:30 場所 消費生活センター
問 同センター ☎686・3776

電話法務相談(ビジネスと暮らしの法務相談全般)

日本市民法務サポート代表理事の森江 大蔵氏による無料電話相談

日時 11月17日(日) 20:00~22:00

内容 離婚、相続、遺言、外国人雇用等
電話番号 ☎080・4138・5462

年金相談 ※要予約

日時 11月7日、21日(各木曜日) 10:00~15:00

場所 市役所1階 相談室1
問 街角の年金相談センター徳島 ☎657・3081

若者の就労相談会 ※要予約

日時 11月6日、20日(各水曜日) 13:00~16:00

場所 市役所1階 相談室2
問 とくしま地域若者サポートステーション
☎602・0553

もの忘れ相談 ※原則予約

日時 11月27日(水) 14:00~16:00

場所 市役所1階 相談室1
問 基幹型地域包括支援センター ☎615・1417

介護者家族の会による相談

日時 11月12日、26日(各火曜日) 10:00~15:00

場所 鳴門ふれあい健康館2階
市社会福祉協議会相談室
問 基幹型地域包括支援センター ☎615・1417

不動産相談 日時 11月19日(火) 13:00~16:00

場所 市役所1階 会議室101
問 徳島県宅地建物取引業協会 ☎625・0318

▽LINE教室
簡単にコミュニケーションを取るためのLINEの基礎や利用方法を学びます。

▽入門教室
基本的な操作方法などを学びます。

【日時】12月5日(木)、10日(火)、16日(月)

① 午前10時~11時30分
② 午後2時~3時30分

【申し込み】11月22日(金)までに長寿介護課(☎684・1175)へ。

シニア向けスマートフォン教室
両教室とも市役所1階会議室101で開催。本市に住民登録があり①または②に全日程参加できる60歳以上の方各10人(先着順)を募集します。

【日時】11月14日(木)、18日(月)

① 午前10時~11時30分
② 午後2時~3時30分

【申し込み】11月12日(火)までに申し込みフォーム(左記二次元コード)へ。
※受講にはスマートフォンが必要。
トフォオンが必要。
長寿介護課
☎684・1175



なると観光ボランティアガイド養成講座

鳴門の歴史や伝統、観光資源に関する知識を学び、観光客の皆さんに観光案内などを行うための養成講座を開催。

【期間】11月20日(水)~令和7年1月末

【対象】市内在住・在勤・在学の18歳以上の方(高校生不可)



普通救命講習

【日時】12月15日(日) 午前9時~正午

【場所】市消防本部3階会議室

【対象】市内在住または在勤で15歳以上の方

【定員】10人程度(先着順)

【内容】心肺蘇生法(胸骨圧迫)、人工呼吸、AEDの使用法、や異物除去、止血法など

【問・申し込み】11月30日(土)までに警防課(☎684・1640)へ電話または申し込みフォーム(下記二次元コード)で申し込み。



募 集

「第7回なるとまちバル」参加飲食店を募集します!

市内飲食店などの各店舗をはしごして、食べ歩き飲み歩きを楽しむ「なるとまちバル」を本年度も開催します。多くのお客さんに各店舗ご自慢の商品やサービスを提供することにより、お店の味、メニュー、雰囲気を知ってもらう機会とし、新規顧客獲得につなげてみませんか。

【期間】令和7年2月8日(土)~16日(日)

【対象】市内の店舗型飲食店等

【問・申し込み】11月11日(月)までに鳴門商工会議所(☎685・3748)へ。

**「自衛官」になりませんか
【種目・資格】**

① 一般曹候補生Ⅱ 18歳以上 33歳未満
② 自衛官候補生Ⅱ 18歳以上 33歳未満

※32歳の方は、採用予定月の末日現在で33歳に達していない方。

【受付期間】
① 11月28日(木)まで
② 随時受け付け中

【試験日】
① 〈1次〉12月7日(土)~12日(木)
② 〈2次〉令和7年1月6日(月)~13日(月・祝)

② 受付時にお知らせ
【試験会場】海上自衛隊徳島航空基地(松茂町)

【問】自衛隊鳴門地域事務所
☎685・5306



募 集

新池川で清掃奉仕を
しませんか？



【日時】11月17日(日)午前9時～

【場所】新池川広場堤防

(鳴門警察署前)

【内容】EM団子投入、水仙(500株)の植栽と除草作業、焼き芋のお接待

※移植ゴテがあれば持参。

【問】新池川をきれいにする会 乾 ☎090・31811402

催し・イベント

大道商店街イベント

大道商店街周辺で

2つのイベントを開催します。問い合わせは、鳴門市大道商店街振興組合(鳴門商工会議所内) ☎685・3748へ。



▼第19回100円商店街 plus

工夫を凝らした商品やサービスを100円で購入・体験できる「100円商店街」を開催します。本年度からは100円以外の魅力ある商品やサービスも提供していますので、ぜひお越しください。
【日時】11月16日(土)午前10時～
※売り切れ次第終了。

▼ナイトマルシェ&いすー1GP2024

キッチンカーや特産品などが並ぶ「ナイトマルシェ」、事務椅子で商店街を2時間走り続ける過酷な耐久レース「いすー1GP」を開催します。コスプレイベントも同時開催しますので、ぜひご来場ください。
【日時】11月16日(土) 午後5時～9時



ようこそ！N*CAP!

【日時】12月1日(日)

午後1時～4時

※受け付け…午後0時30分～

【場所】鳴門教育大学

【対象】小学1～6年生

【定員】30人(先着順)

【講師】同大学教授 栗原慶氏

【準備物】水筒、汚れてもよい服

【問・申し込み】11月18日(月)から21日(木)までに子育て支援課 ☎684・1225へ。

【場所】鳴門ウチノ海総合公園パークセンターギャラリー

【鳴門百景 2023】
鳴門市うずしお観光協会が主催したフォトコンテストの入賞作品を展示。
【期間】11月5日(火)～26日(火) 午前9時～午後5時



【問】同協会 ☎684・1731

鳴門ファミサポイベント

問い合わせ・申し込みは、鳴門ファミサポ・サポートセンター ☎683・0788へ。
▼「ぶっくBOOKたいむ」

【日時】11月29日(金)

午前10時～11時

【場所】鳴門ふれあい健康館 3階 小会議室

お祭り気分子ども食堂 おかげsamama フェスタ
楽しいお店が盛りだくさん。おいしいカレーも用意しているよ！
【日時】11月10日(日) 午前10時～午後2時

【場所】NARUTO総合型スポーツクラブ(高島)

【内容】子どもフリマ、ワークショップ、子ども縁日、子ども食堂など

※子どもフリマ、ワークショップは有料。

【問】同所 ☎683・6878

【場所】矢竹敏昭・源久兄弟展

龍の作品、裸婦デッサン、米粒と竹細工の作品など約15点を展示します。

【期間】11月9日(土)～24日(日) 午前10時～午後6時

【場所】カフェローズマリーズ

※月曜日は休館。

【問】同所 ☎687・0933

鳴門市民劇場11月例会

「ミュージカルおれたちは天使じゃない」イツツフォア リーズ公演
いずみたくミュージカルの代表作！
大みそかの夜に天使が舞い降りる。
【日時】12月24日(火) 午後6時30分開演



【場所】藍住町総合文化ホール

【費用】一般5千円(入会金2500円、月会費2500円)、中学生・学生1500円(入会金千円、月会費500円)

※入会が必要となります。

【問】市民劇場 ☎684・1777

親子わくわく自然体験

【日時】12月7日(土) 午前10時～午後3時

【場所】ふれあいの里さかもとパイロット松園(勝浦町)

【対象】ひとり親家庭の親子(5歳以上中学生以下)

【費用】大人・子ども 各1500円

※昼食、ミカン狩り付き。

※送迎バス無料(北島町役場 午前8時発など)。

【定員】10組(抽選により決定)

【問・申し込み】11月21日(木)までに徳島県母子寡婦福祉連合会 ☎654・7418

FAX 654・7414 メール: boshi-02@atoros.ocn.ne.jp

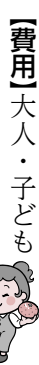

11月9日(土)～16日(土)は賀川豊彦ゆうあいフェスタ

期間中、賀川豊彦記念館でさまざまなイベントを開催します。詳しくは同館ホームページ(右記二次元コード)をご確認ください。



- ①▶日時 11月9日(土)午前10時～午後2時30分
▶内容 保育園児(板東ゆたか・板東みやま)の合唱、保育士ヒーローショー、チャリティーウォーク、抽選会、お菓子投げ、餅投げ、キッチンカー、農産市など
- ②▶日時 11月10日(日)午後1時30分～3時
▶内容 ゴスペル亭パウロ氏による落語公演
※入館料(大人200円、小中学生100円)が必要。
- ③▶日時 11月16日(土)午前10時～正午
▶内容 「ちびっこ秋まつり」木工教室、ヨーヨー釣り、手遊び歌、絵本の読み聞かせなど

【問】同館 ☎689・5050



なるとをもっと知ろう
ウォーキング

【遍路体験とドイツ村公園】
なると観光ボランティアガイドがガイドをしながら約4.5キロ歩きます。

【日時】11月4日(月・振休)

午前10時～午後0時30分

【場所】霊山寺(集合・解散)

【申し込み】鳴門市うずしお観光協会 ☎684・1731へ

なるとDeシネマ上映会「お終活・再春!人生ラプソディ」

光香王子(元宝塚)上映前にシャンソンを歌う。

【日時】11月10日(日) ①午前9時50分～②午後2時～

※映画上映は20分後から。

【場所】うずしお会館2階

【費用】前売り900円

当日999円

なるとDeシネマ

☎684・1777



ポートルレース鳴門
本場開催



●GⅢマスターズリーグ第8戦

11月8日(金)～13日(水)

●第8回鳴門天然温泉あらた

えの湯なるみ丸カップ競走

11月18日(月)～22日(金)

●FVジャパンカップ競走

11月26日(火)～29日(金)

ポートルレース鳴門

☎685・8111

2024反田卓美術作品展

鳴門市在住の美術教諭。日本画のほか、油彩画、水彩画などを展示します。

【期間】11月2日(土)～24日(日)

【場所】ドイツ館2階

企画展示室

【費用】大人400円、小中学生100円(入館料)

同館 ☎689・0099

市民ギャラリー

市役所2階で開催。開庁時のみ観覧できます。

▼「里むすめ」による展示(押し花)

【期間】11月11日(月)～22日(金)

▼「深雪スタジオ・アートフラワーKYOKO」による展示(アートフラワー)

【期間】11月25日(月)～12月6日(金)

※各展示期間初日は午後1時から。

文化交流推進課

☎684・1214

キョーエイ鳴門駅前店4階催し

第46回白鳳洋画グループ展

【期間】11月1日(金)～3日(日・祝)

午前9時30分～午後5時

※最終日は午後4時まで。

白鳳画材 ☎686・6263

盆栽展示即売会

【期間】11月9日(土)～11日(月)

午前10時～午後5時

※最終日は午後3時まで。

同館 藤井

☎090・8972・8373

第30回移動徳島県手工芸展 in鳴門

【期間】11月17日(日)～19日(火)

午前10時～午後5時

※最終日は午後3時まで。

徳島県手工芸家協会事務局

☎622・9531

盆栽と彩のある風景展

【期間】11月23日(土・祝)～25日(月)

午前10時～午後5時

※最終日は午後3時まで。

同館 鳥井 ☎687・0709

ウクレレ演奏とフラダンス

【日時】11月30日(土)

午後1時～3時

同館 三井 ☎090・7148・4053

図書館

11月の休館日

▼1日(金・館内整理日)

▼5日(火) ▼12日(火)

▼19日(火) ▼26日(火)

同館 ☎685・0255

第19回図書館に本を贈るためのチャリティーバザー

【日時】11月2日(土)

午前9時30分～午後0時30分

同館1階ロビー、館庭

【内容】リサイクル本、日用品、たこ焼き、ポップコーン、手作り小物、藍染め、青果物など

※アンケート回答者に福引きあり(先着200人)。

同館 NPO法人ふくろうの森

☎685・0389

寺小屋たかばあ遊墨展+楠井花乃写真と短歌+海辺の街鳴門

墨・紙・筆を楽しんだ歩みをご覧ください。

【期間】11月16日(土)～18日(月)

午前10時～午後5時

※最終日は午後4時まで。

同館3階 高田 ☎090・4782・1175

知ろう・学ぼう・図書館マスター!

図書館を使いこなそう。

【日時】11月23日(土・祝)

午前10時～正午

【場所】同館1階児童室

【対象】5歳から小学生まで

※事前申し込み不要。

同館 ☎685・0255



国指定史跡 鳴門板野古墳群「大代古墳」一般公開

高松自動車道の大代古墳トンネル上にある古墳(前方後円墳)で、現地見学会を開催します。古墳の模型や石棺の実物大レプリカなども展示します。来場者には特製缶バッジをプレゼント(数量限定)!当日は、動きやすい服装でお越しください。駐車場は市し尿処理場へ。

▶日時 11月23日(土・祝) 午後1時～3時

※荒天時は24日(日)に順延。

▶場所 大代古墳(大津町大代字日開谷)

同館 文化交流推進課 ☎684・1272



テレビ広報なると 番組ガイド

鳴門ビデオボランティア制作番組

▶11月1日～ こどもダンス～ドイツ館～

／板東 公(徳島市)

▶11月11日～ 阿佐海岸鉄道DMV

／豊田 三郎(大麻町)

▶11月21日～ 四国山岳美「12月の山々」

／野口 敬夫(大麻町)

放送チャンネル・時間

テレビ鳴門 (111ch) 8、13、23時～

行政情報 (122ch) 7、12、16、18、21、22時～



お知らせ

11月は「みんなで医療を考える月間」です
～地域の医療を守り育むために～

少子高齢化に伴い、医療や介護に対する需要は増加し、多様化・複雑化する中、鳴門市においても開業医師の高齢化や医療従事者の不足、医療費・介護給付費の増大など、さまざまな課題を抱えています。

「医療は限りある資源」であり、医療従事者の献身的な努力により支えられています。将来にわたって持続的に地域医療を確保し、いつまでも健康で安心して暮らしていくため、地域医療の関係者みんなで地域の医療を守っていきましょう。



地域の医療を守るためにできることって？

- ▶「自らの健康は自らで守る」ために、日常的な健康管理に取り組みましょう。
- ▶過度な受診控えは、健康上のリスクを高めてしまう可能性があります。定期的に健診を受診するなど、病気の予防、早期発見・早期治療を心掛けましょう。
- ▶日常的な診療、健康管理などの相談ができるよう、かかりつけ医・かかりつけ歯科医・かかりつけ薬剤師などを持ちましょう。
- ▶緊急な場合を除いて、安易な夜間・休日受診を控え、診療時間内に受診しましょう。
- ▶医療機関が機能に応じた役割分担があることを理解し、病状に応じて適切な医療機関を選択できるよう心掛けましょう。

相談

糖尿病重点相談

徳島県では糖尿病になる方が多く、鳴門市でも同じような傾向があります。

糖尿病は、血糖の高い状態が続くことで、全身の血管を傷め、網膜症や腎障害、神経障害といった合併症を引き起こしたり、脳卒中や心筋梗塞などの大きな病気につながる場合があります。

糖尿病の検査項目であるHbA1c(ヘモグロビンエーワンシー)や血糖値が上がりに始めた方、「薬は飲んでいのに血糖コントロールがうまくできない」と感じている方は、食生活や運動などの生活習慣を見直してみましょう。

保健師・管理栄養士が下記の日時・場所で健診結果についての相談に応じますので、お気軽にご相談下さい。

※健診や血液検査の結果、お薬手帳などをお持ちの方はご持参ください。

【日時】11月27日(水)午前9時～正午、午後1時～5時
(1組1時間程度)

※上記以外の日時をご希望の方はご相談ください。

【場所】市役所2階 健康増進課

【申し込み】11月22日(金)までに、電話、FAX、メール、申し込みフォーム(右記二次元コード)のいずれかの方法で表題《健康増進課》へ。



健康相談

【日時】11月6日(水)、28日(木)
午前9時30分～11時
【場所】市役所2階 健康増進課

オンライン妊産婦相談

【日時】11月22日(金)
午前10時～午後3時30分
【申し込み】11月4日(月・振休)から15日(金)までに、表題《こども家庭センター》へ。

離乳食相談

【日時】月～金曜(休日除く)
※詳細については、表題《健康増進課》へ。

乳幼児健診

※対象となる方には、個別に案内通知文をお送りします。詳細については、表題《健康増進課》へ。

【場所】鳴門ふれあい健康館3階
■3歳児健診 11月8日(金)
■1歳6カ月児健診 11月21日(木)
■股関節脱臼検診 11月15日(金)

こども家庭センターでの相談

【受付時間】午前9時～11時、午後1時～4時
■ネウボラ(出産・妊娠・子育てに関する相談)
☎684・1561
■家庭児童相談室(子どもに関する相談)
☎684・1408
■児童虐待・ヤングケアラーに関する相談
☎684・1095

休日当番医

当番医は変更になる場合があるほか、気象状況や警報発令時、停電発生時など当番医療機関の判断により診療できない場合があります。お問い合わせはテレホンガイド(☎685・3322)まで。

【診療時間】午前9時～午後10時
11月3日(日・祝) 斎藤整形外科(小桑島)
[整・リハ・リウ] ☎685・5811
4日(月・振休) 兼松病院(斎田)
[内・外・胃] ☎685・4537
10日(日) 鳴門山上病院(土佐泊浦)
[内・外・整] ☎687・1234
17日(日) うがい医院(斎田)
[内・外] ☎686・2307
23日(土・祝) 中西医院(板東)
[内・小・リハ] ☎689・1508
24日(日) 小川病院(斎田)
[内・呼・消] ☎686・2322
12月1日(日) ながかわ耳鼻咽喉科(大桑島)
[耳] ☎684・3387

すこやかライフ



お問い合わせ ①健康増進課(市役所2階) ②子ども家庭センター(鳴門ふれあい健康館1階)

①《健康増進課》☎684・1049 FAX 684・1114 ②《子ども家庭センター》☎684・1561 FAX 684・1370
①〒772-8501 撫養町南浜字東浜170 ②〒772-0003 撫養町南浜字東浜24-2
mail ①:kenko@city.naruto.i-tokushima.jp mail ②:kodomokatei@city.naruto.i-tokushima.jp

健康教室

徳島大学 人と地域共創センター 地域課題解決プロジェクト事業 とくしま健康寿命からだカレッジ「健康寿命キャラバン@鳴門」

「今より元気に」なるために、「元気に長生き」できる体づくりに取り組んでみませんか？
寝たきりや認知症になることなく、また健康上の理由で日常生活が制限されことなく生活できる「健康寿命」を延ばしましょう。

【日時・内容】①11月20日(水)午前9時30分～11時30分

《講義》健康寿命を〇年延ばそう

《運動》良い姿勢・歩き方を作る、健康寿命を延ばす6つの運動

②12月24日(火)午前9時30分～11時30分

《講義》生活習慣病、メタボリックシンドロームの予防・改善

《運動》健康寿命基礎運動、メタボ解消運動

③令和7年1月22日(水)午前9時30分～11時30分

《講義》フレイル・ロコモティブシンドロームの改善

《運動》健康寿命基礎運動、ロコモ解消運動

※全3回シリーズ。内容は講義(30分)と運動実技(90分)の組み合わせ。

※1回のみのお申し込みはできません(欠席は可)。

【場 所】市役所2階 大会議室

【対 象】歩行や立ち座りに支障のない方、健康寿命について関心のある方

【定 員】20人(先着順)

【講 師】田中 俊夫先生(徳島大学 人と地域共創センター教授)
健康寿命マスター(からだカレッジ専門課程修了者)

【準 備 物】運動できる服装、飲料水、汗拭きタオル、ヨガマットまたは大きめで厚めのバスタオル

【申 込 込 込】11月5日(火)から15日(金)までに、電話、FAX、メール、申し込みフォーム(右記二次元コード)のいずれかの方法で、①氏名②生年月日③住所④電話番号を表題《健康増進課》へ。

参加
無料



お知らせ

子どもを事故から守りましょう

このハンドブックは、0歳から6歳まで(小学校に入学前の未就学児)の子どもに、予期せず起こりやすい事故とその予防法、もしもの時の対処法のポイントをまとめたものです。

子どもの周囲の大人たちが安全な製品を選択し、正しい利用をすることなど身の回りの環境を整備して対策を立てることで、防げる事故があります。明るく楽しい子育てと毎日の生活のために、子どもを事故から守る正しい知識を身に付けておきましょう。

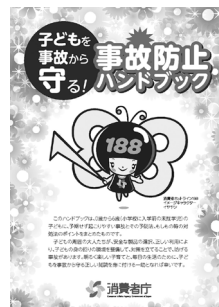

相談

お酒に関するお悩みについて断酒会にご相談ください

断酒会は酒害(アルコール依存症や問題飲酒)のある本人や家族のための自助グループです。お酒に関する問題を抱えている方はぜひお気軽にご相談ください。

【日 時】毎月第1、第3木曜日 午後6時～8時

【場 所】鳴門ふれあい健康館3階 中会議室





人権問題は私たち一人ひとりが取り組んでいくことにより、はじめて解決できるものです。身近で行われる行事に積極的に参加し、同和問題をはじめとするさまざまな人権問題について、家庭や学校、地域、職場などで話し合ってみましょう。

問 人権推進課 ☎088・684・1148 総合教育人権課 ☎088・686・8804

第51回 鳴門市人権文化祭

テーマ：「人権が共存する 人権尊重社会の実現を」

自分も人も大切に～優しさの渦を広げていこう～

▶期間 11月16日(土)～24日(日) 8:30～18:00

▶場所 人権福祉センター、青少年会館、立岩集会所

開催イベント

同和カルタ大会／人権福祉センター2階 和室

11月23日(土・祝) 9:30～

人権劇・記念講演会／人権福祉センター3階 大会議室

11月22日(金) 18:00～

▶人権劇：伝える ～Believe in You～

出演：大麻中学校生徒会有志

▶記念講演：インターネットの部落差別と東京高裁の判決の意義

講師：片岡 明幸さん(部落解放同盟中央執行副委員長)

人権擁護委員による人権相談

／人権福祉センター1階 応接室

11月21日(木) 13:30～16:30

市場お祭り広場

／人権福祉センター前駐車場

11月23日(土・祝) 11:00～

第43回立岩地区ふれあい人権祭

／第二中学校、立岩集会所 など

11月16日(土)～24日(日) 8:30～18:00

研修の広場・子どもの広場／第二中学校

11月16日(土) 8:40～11:50

▶記念講演：私が決める「私の生き方」

講師：徳山 富子さん(徳島県人権教育指導員)

学校や地域での人権に関する行事

人権問題に関する習字や図画、標語、作文の展示など、各地域で人権に関する催しが行われます。

第一中学校区

斎田地区人権文化展／斎田集会所

11月20日(水)～22日(金) 9:00～17:00

※最終日は15:00まで。

木津神地区人権交流グラウンド・ゴルフ大会

／木津ふれあい運動場

11月23日(土・祝) 9:00～11:00

木津神地区人権文化祭／木津元村集会所

11月23日(土・祝)、24日(日) 9:00～17:00

中央地区街頭啓発活動／暮らしのサポートセンターむや

11月16日(土) 10:00～13:00

黒崎地区ふれあい人権作品展・人権研修会

／黒崎地区コミュニティセンター

12月6日(金) 10:00～18:00(人権作品展)

12月7日(土) 10:00～16:00(人権作品展)

12月8日(日) 19:00～20:00(人権研修会)

桑島地区人権交流会・研修会・桑っこ人権作品展

人権問題研修会／桑島地区コミュニティセンター

12月1日(日) 19:00～19:40

講師：鍋島 治秀さん(鳴門市人権教育推進協議会顧問)

人権交流グラウンドゴルフ大会／大桑島津岩公園

12月1日(日) 13:30～16:00

桑っこ人権作品展／桑島地区コミュニティセンター

12月4日(水)～8日(日)

①10:00～12:00 ②13:00～15:00

第二中学校区

川東人権問題研修会／川東公民館

11月20日(水) 9:30～11:30

講師：眞野 豊さん(鳴門教育大学准教授)



鳴門中学校区

鳴門西地区人権文化展

／鳴門ウチノ海総合公園パークセンターギャラリー

11月28日(木)～12月8日(日) 9:00～17:00

瀬戸中学校区

瀬戸地区文化祭／瀬戸公民館

11月21日(木)～23日(土・祝) 9:00～16:30

大麻中学校区

大麻地区人権啓発展／堀江公民館、板東公民館

11月26日(火)～12月5日(木) 9:00～17:00

第57回鳴門市人権教育研究大会 11月28日(木)

各会場で公開授業や保育、研究討議が行われます。

▶場所 桑島保育所ほか、明神幼稚園、明神小学校、瀬戸中学校、瀬戸公民館

※開催時間や討議内容はお問い合わせください。

'24ヒューマンライツメッセージなると

▶日時 11月18日(月) 14:00～16:00

▶場所 うずしお会館2階 第1会議室

・第1部 児童・生徒・学生の人権問題に関する作文発表

・第2部 人権問題講演会

▶演題 「生き合う」世の中をめざして
～大切なことは、子どもが教えてくれた～

▶講師 久保 敬さん
(NPO法人 School・Voice・project理事)

女性交流学習会

▶日時 12月4日(水) 10:00～11:10

▶場所 立岩集会所

▶講師 高麗 裕さん(鳴門市教育委員会)

入場無料

鳴門市人権フェスティバル2024

問 人権推進課 ☎088・684・1148 総合教育人権課 ☎088・686・8803

市民一人ひとりが、人権問題について正しい理解と認識を持ち、自分の人権も相手の人権も大切に守りながら、共に暮らせる社会の実現をめざすため、「鳴門市人権フェスティバル2024」を開催します。

日時 11月17日(日) 午前10時～午後3時

場所 鳴門市役所1階ロビー、2階大会議室、会議室201など

詳しくは
こちら▶



■啓発コーナー、パネル展示コーナー

- ・特設人権相談所開設、人権啓発、人権絵本の読み聞かせ／市人権擁護委員会
- ・パネル展示、書籍展示
／部落解放同盟徳島県連合会鳴門ブロック協議会
- ・人権パネル展示、小中学生の作品展示

■食品販売(キッチンカー)コーナー

- ・鳴門産のさつまいも芋棒が入ったクレープ
／徳島県キッチンカー協会スイーツワーゲン

■体験コーナー

- ・障がい者とゲームで遊ぼう
～全身を使ったツイスターゲームや
テーブルゲーム(オセロなど)～
／NARUTO総合型スポーツクラブ・サスケ工房鳴門
共同開催
- ・スタンプラリー(お菓子プレゼント)、人権標語をつ
くろう(風船プレゼント)／市人権教育推進協議会



■物品販売コーナー

- ・刺し子、縫製作品、よもぎ入浴剤／しあわせの里
- ・手作りせっけん、手作りシュシュなどの髪飾り、ポ
ストカード／なぎさ
- ・藍染商品、しいたけの販売／板東の丘
- ・手作りアクセサリー、ポーチ、ビーズ作品、手作り
小物など／草の実学園
- ・アルコールインクアート、イニシャルキーホルダー、
かばん、スリッパなど／Bande松
- ・たい焼き／たなごころ鳴門
- ・焼き菓子・季節のお野菜、果物販売・やまびこクラ
フト&着物リメイク・自然クラフト・子ども第三の
居場所「ふれあいハウスりぼん」の紹介
／NPO法人山びこへるぶ



■バルーンアート

- アンズ・バルーン・コレクション
「遊んでみようバルーンアート!
～剣・帽子づくりにチャレンジ～」
午後1時30分～(30分程度)



市指定ごみ袋のデザインが新しくなります

令和7年4月ごろから順次切り替え予定



家庭ごみのうち「燃やせるごみ」や「プラスチック製容器包装」などを市民の皆さんがごみステーションへ出す際には、市指定のごみ袋を使用いただいています。指定ごみ袋には、ごみを出す人の氏名の記入をお願いしていましたが、プライバシー保護の観点から記名欄を廃止するなど、指定ごみ袋のデザインをリニューアルします。デザインなどは決まり次第お知らせします。

問 環境政策課 ☎088・684・0784

●主な変更点

- ・記名欄の廃止
- ・ごみの分け方を確認できる「ごみの分別辞典」(市公式ウェブサイト内)へアクセスできる二次元コード(右記)を外装袋へ追加



●注意点

- ・袋の大きさや種類、分別方法に変更はありません。
- ・令和7年4月ごろから順次新デザインに切り替わる予定ですが、販売店の在庫状況により販売開始時期は異なります。

現在のデザインの 指定ごみ袋について

- ▶販売店の在庫がなくなるまで販売を続けます。
- ▶デザイン切り替え後も、記名の有無に関わらずごみステーションに出していただけます。



鳴門市

KoHoさん

出張キャンペーン

11月30日(土)、12月1日(日)

皆さんに「鳴門市KoHoさん」をご覧いただく機会を増やすため、昨年度に引き続き地場産品などが当たるキャンペーンを実施します！

※実施イベントは予告なく変更となる場合があります。

☎ 秘書広報課 ☎ 088・684・1435

in 道の駅
くるくる なんと
2階

実施
イベント

地場産品抽選会や広報職員手作りの スペシャルプレゼント企画を実施

※画像はイメージです。

ご来場いただいた方全員に鳴門の地場産品(すだち牛1万円相当ほか)が当たる抽選会にご応募いただけるほか、広報職員による似顔絵制作やバルーンアートプレゼントなどを実施！



すだち牛1万円相当



似顔絵制作

鳴門市KoHoさんとは？

鳴門市の広報職員が自ら企画・撮影・出演・編集を行っているYouTubeチャンネルです。チャンネル登録者数1,000人を目指しています！この機会にぜひ、チャンネル登録をお願いします。



🔍 鳴門市KoHoさん 検索



市内路線バスのダイヤ改正について

☎ 徳島バス株式会社 ☎ 088・622・1811

徳島阿波おどり空港における国際定期便の就航に伴い、11月16日(土)から徳島バスの路線バスでダイヤ改正が実施されます。

詳しい情報については、徳島バスのホームページ(右記二次元コード)をご覧ください。



- ▶ 対象路線 徳島バス 鳴門線、鳴門公園線
- ▶ 改正時期 11月16日(土)～

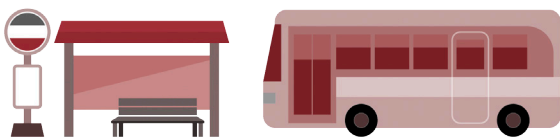

◆下り (変更前→変更後)

徳島駅	徳島空港	鳴門郵便局前	鳴門公園
—	—	12:46 → 12:56	13:11 → 13:21
12:00	12:40 → 通過	12:56 → 12:36	13:26 → 13:06
13:00	通過 → 13:40	13:36 → 13:56	14:06 → 14:26
—	—	13:51 → 13:46	14:16 → 14:11
15:15 → 15:25	15:55 → 通過	16:11 → 16:01	16:41 → 16:31
16:00	通過 → 16:40	16:36 → 16:56	17:06 → 17:26

◆上り (変更前→変更後)

鳴門公園	鳴門郵便局前	徳島空港	徳島駅
13:25 → 13:45	13:52 → 14:12	—	—
13:45 → 13:25	14:15 → 13:55	14:34 → 14:14	15:17 → 14:57
14:25 → 14:45	14:55 → 15:15	通過	15:42 → 16:02
14:45 → 14:25	15:12 → 14:52	—	—
17:35 → 17:45	18:05 → 18:15	18:24 → 18:34	19:07 → 19:17

リサイクルステーションにびん・ペットボトル以外のものを捨てないで！

☎ クリーンセンター ☎ 088・683・7573

市では、資源ごみであるびん・ペットボトルを分別収集するリサイクルステーションを市内各地に設置していますが、近頃、リサイクルステーションに空き缶や粗大ごみなど、びん・ペットボトル以外のものが捨てられている事例が数多く見受けられます。

リサイクルステーションでは、びん・ペットボトル以外のものは収集していません。決められたもの以外が捨てられていると、収集作業やリサイクルに支障をきたすほか、風で歩道や車道に散乱した場合、歩行者や車両の通行の妨げにもなります。

ルールとマナーを守って、正しいごみ出しをお願いします。

▶びんの出し方

ふた(キャップ)を外し、中をゆすいでから出す。

▶ペットボトルの出し方

ふた(キャップ)とラベルを外し、中をかるくゆすいでボトル内の汚れを取り、ボトルをつぶして出す。ふた(キャップ)とラベルは、プラスチック製容器包装として出す。



鳴門市がんばる中小企業応援パッケージ事業

－中小企業の意欲的な取り組みを支援します－

事業名	概要／補助対象経費(各事業に要件があります)	上限額・補助率など(※1)	担当／申請期限
事業拡大支援事業	新商品、新サービスなどの開発に伴う事業拡大に要する経費を補助(単年度申請で最大2年。補助上限内で認める)／事業費、人材育成費など	上限額 200万円 補助率 1/2以内	商工政策課 ☎088・684・1468／ 11月25日(月) 午後5時 必着(※2)
創業促進事業	市内で創業する際に要する経費を補助／土地・建物購入費、建物改修費、設備・備品購入費など	上限額 50万円 補助率 1/2以内	
販路開拓支援事業	自社製品の国内外への販路開拓のための経費を補助／ ①展示会出展(オンライン含む)などの経費 ②クラウドファンディングに要する経費	上限額 ①20万円(国内) 40万円(国外) ②20万円 補助率 ①②ともに1/2以内	商工政策課 ☎088・684・1468／ 随時受け付け
知的財産権取得支援事業	自社開発した製品・サービスなどの知的財産権の取得に要する経費を補助／出願料など	上限額 20万円 補助率 1/2以内	
創業関係融資 信用保証料 ほてん 補填補給金	創業者が創業時または創業後5年未満に借入れをする際に必要となる信用保証料に対して支援(徳島県創業者無担保資金による借入れを行ったものに限る)	保証料率が 0～0.45%に なります	

▶各補助金に対し、同じ事業は併用不可となります。

▶詳細は商工政策課へお問い合わせいただくか、市公式ウェブサイトまたはNARUTO-bizのホームページ(右記二次元コード)をご覧ください。

※1 予算の範囲内での補助となります。

※2 「事業拡大支援事業」と「創業促進事業」は、必ず事前相談を経て11月25日(月)午後5時までに計画認定の申請をしてください。12月下旬ごろに事業計画認定のためのプレゼンテーションをしていただく予定です。



第50回 大谷焼 窯まつり

11月9日(土) 10日(日)
午前9時～午後4時

場所 大谷焼の里
(大谷焼6窯元 大麻町大谷)
大麻町商工会

国の伝統工芸品に指定され、大物陶器とそれを焼く登り窯が有名な大谷焼。今年も昨年に引き続き、6軒の各窯元を巡っていただく形式で陶器市を開催します。各窯元がそれぞれの思いを抱き制作した作品の中からお気に入りを見つけてみてください。

**鳴門の伝統
福煮しめ串
限定配布**

各日50本
午前10時から

**陶器片を使って
モザイクアート
プレートを作ろう**

有料

①午前11時～正午
②午後2時～3時
※各日各回10人限定。

**対象商品
割引販売**

**大人気!
大谷焼ガチャ**

詳細は、大麻町
商工会のホーム
ページ(下記二
次元コード)へ。

令和7年

鳴門市はたちの記念式典

日時

令和7年1月11日(土)午後0時30分～
受け付け：正午～午後0時20分

場所

鳴門・大塚スポーツパーク
アミノバリューホール

■問い合わせ

総合教育人権課

〒772-8501

撫養町南浜字東浜170

☎088・686・8804

メール:seijinshiki@city.

naruto.i-tokushima.jp



式典参加
申し込みは
こちらから

* 該当者

平成16(2004)年4月2日から同17(2005)年4月1日までに生まれた方で、

- ① 9月30日現在、本市に住民票がある方
- ② 10月1日から12月27日までの間に本市に転入された方
- ③ 現在、市外に住民票があり、市内の小学校または中学校に在籍したことがある方

* 該当者②③の参加申し込み

はたちの記念式典への参加を希望する方は、12月27日(金)までに申し込みフォーム(上記二次元コード)からお申し込みください。総合教育人権課または市公式ウェブサイトにて取得できる参加申込書を同課へご提出いただくことでも、申し込みができます。

* 案内状・入場券兼記念品引換カード

該当者①の方には、11月11日(月)までに案内状と入場券兼記念品引換カードをお送りします。

該当者②③の方には、参加申し込みの受理後、案内状と入場券兼記念品引換カードをお送りします。令和7年1月8日(水)までに届かないときは、総合教育人権課へご連絡ください。

はたちの記念式典ボランティア募集

【日時】式典当日の午前11時から午後2時30分まで

【内容】式典の補助(受付)、記念写真撮影補助など

【対象】市内在住・在学・在勤の高校生から30歳までの方

【定員】10人程度

【申し込み】11月15日(金)までに住所、氏名、連絡先を市青年連合会事務所(総合教育人権課内 ☎088・686・8804)へ。



「はたちの主張」 作文募集



はたちの記念式典の行事の一つとして、「はたちの主張」作文を募集します。二十歳の新たな出発の記念に、ぜひご応募ください。

【応募資格】令和7年はたちの記念式典の該当者

【内容】「二十歳を迎えるに当たって自分の考えをまとめたもの」

例：職場、学校での経験や趣味、スポーツ、ボランティア活動などの自身の体験から、二十歳を迎える今、何を感じ、何を考え、何をしようとしているのか、将来の夢や生き方についてなど

【様式】1,200字程度。題名、文体は自由。1人1点。

【応募先】申し込みフォーム(右記二次元コード)から応募いただくか、原稿の欄外に住所、氏名、電話番号を記入し、持参、郵送、メールのいずれかの方法で11月25日(月)〈必着〉までに総合教育人権課へ。



▲応募は
こちらから

※メールで応募する場合は、送信後に同課へ電話連絡してください。

【表彰】市長賞、市議会議長賞、教育長賞を各1人(賞状、副賞1万円)。応募者全員に記念品。

【発表】入賞作品のうち、原則として市長賞を式典当日に発表していただきます。また、広報なると2月号には市長賞、市公式ウェブサイトには市長賞、市議会議長賞、教育長賞の作品を掲載する予定です。

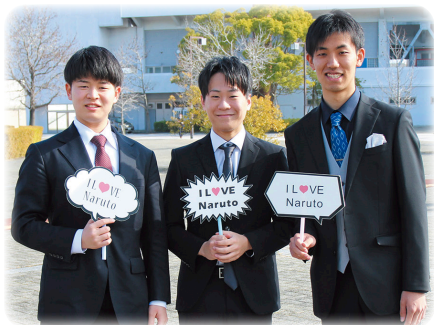

美しい鳴門の海を保つために 市環境衛生組合連合会が清掃活動

10月12日、市環境衛生組合連合会が主催する清掃活動が、網干駐車場前の海岸(土佐泊浦)で行われました。この取り組みは、鳴門海峡を望む海岸をきれいにしようと毎年実施されており、地域住民や地元企業の有志など52人が参加。約1時間かけてペットボトルなどのごみ約100*と砂浜に流れ着いた流木などを回収しました。同連合会の藤村 松男会長は「サイクリストの方も増えていますし、鳴門を訪れた方がきれいな海を見て喜んでいただけるよう取り組みを続けていきたい」と笑顔で汗を拭っていました。



漂着した流木などを拾い集める参加者

黒崎地区の新たな活動拠点が誕生 コミュニティセンターがオープン

旧黒崎幼稚園を改修した黒崎地区コミュニティセンターが完成し、10月13日にグランドオープン式典が行われました。センター内にはコミュニティルームや調理室が備えられており、普段は健康教室や子ども食堂など幅広い世代の住民が集う場として、災害時には避難施設として、地域の安全・安心に寄与する施設となっています。同地区自治振興会の田村 豊会長は「この場所を地域活動の拠点として、黒崎地区の地域振興やさらなる活性化のために大切に使いしていきたい」と話していました。



泉市長から鍵の贈呈を受ける田村会長(左)

災害時に毛布や飲料水を供給 NPO法人コメリ災害対策センターと協定締結

市とNPO法人コメリ災害対策センターは「災害時における物資供給に関する協定」を締結しました。災害発生時などには、同法人から飲料水や救急ミニトイレなどの物資の供給をいただける内容となっています。

8月29日に予定されていた締結式は台風10号の影響で中止となり、10月24日に両関係者による意見交換が行われました。



避難生活時の水の確保に 「小さな親切」運動鳴門支部が市に寄付

「小さな親切」運動鳴門支部(井上 一弘支部長)から「フレックスウォーターキャリア」40個の寄付があり、9月25日に贈呈式が行われました。避難所となっている市内中学校に配備し、避難所生活における水の確保を可能にします。また、防災訓練や各種イベントでの展示などを通じて有効活用することにより、市民の防災意識向上につなげます。



子どもたちが海岸清掃 忍者を体験する交流イベントも開催

大毛海岸で10月6日、鳴門市・香川県東かがわ市・兵庫県南あわじ市の小学生50人が参加して、海岸清掃が行われました。3市が共に面する瀬戸内海の自然を守るために、参加者は海岸に打ち上げられたごみ袋やペットボトルなどを熱心に拾い集めました。同時に、ASA忍者合戦in鳴門市も実施され、忍びズスを着て忍者になりきった子どもたちが交流を深めました。



花を育て思いやりの心を育む 明神小学校で「人権の花運動」

10月16日、花の栽培を通じて命の大切さや相手への思いやりの心を育む「人権の花運動」が明神小学校で行われました。参加した3、4年生の児童は、人権擁護委員から運動に込められた意味や相手を思いやる心の大切さを教わった後、「ひとりにしない」などの花言葉を持つパンジーを協力し合いながら丁寧にプランターに植えていきました。



にやるひげ
新!!グッズ
登場!!

鳴門市イメージキャラクター
にやるひげ

問 秘書広報課 ☎088・684・1440

／ポロシャツなどの従来商品に加えて、新商品が登場！／

にやるひげ
リフレクジャケット

サイズ	S ~ 3L	4L, 5L
価格	4,900円	5,300円

ネイビー ホワイト
シルバーグレー ブラック

にやるひげ
キャップ

サイズ	JL	F
価格	1,300円	

ブラック ジャパンブルー×W
アキア ネイビー×W
フォレスト フォレスト×W

キャンバストートバッグ

サイズ	M
価格	1,500円

【カラー】
ライトグレー・ライトピンク
ライトブルー
ネイビー・ブラック

申し込み

▲申し込み専用フォーム
にやるひげグッズ **検索**

- ※専用フォームがご利用いただけない場合は、往復はがきでも注文を承ります。
- ◆郵便番号、住所、氏名、電話番号、グッズの別、希望サイズと数量、振り込み名義人を記入の上、下記までお送りください。

鳴門市秘書広報課
〒772-8501 鳴門市撫養町南浜字東浜170

▼有料広告

医療法人 緑会 小川病院通所リハビリテーション

小川病院デイケアは小川病院医師の指示のもと、利用者様の心と体に合わせたリハビリを提案し、楽しく運動する時間を提供し、ご自宅で生活されている方をサポートいたします。

営業時間は午前中のみで食事・入浴の提供はありません。
鳴門市にお住まいの方で小川病院デイケアをご希望の際には、小川病院までお気軽にご相談ください。

鳴門市撫養町斎田字北浜99番地 TEL:088-686-2322 FAX:088-686-2344

秋の高校生限定普通車キャンペーン

期間限定の特別キャンペーン料金!!
2024年10月1日～12月14日に入所された高校生限定
(1・2・3月生まれの方はご相談下さい。)

更に、早期卒業者にはキャッシュバック!
詳しくはお問い合わせください。

鳴門自動車教習所

鳴門市大津町矢倉字四の越52番地 ☎088-685-3242

Shall we Smile together.

車検の速太郎

創業22年。全国140店舗
車検累計台数380万台達成!

車検基本料金 最短45分!
一律14,300円 (税別)

※国産車に限る ※一部車種を除く

キッズルーム・トイレ内におむつ台完備

土・日・祝日も営業(定休:水曜)
営業時間 9:00 ~ 18:30

088-685-1624

車検の速太郎
HAYATARO

鳴門市撫養町黒崎字松島44番地6

YAMAKAMI
医療法人 久仁会
鳴門山上病院
看護・介護職員募集中

診療科目

- 内科 ■ 外科
- 泌尿器科
- 脳神経内科
- 脳神経外科
- リハビリテーション科
- 放射線科
- 耳鼻いんこう科
- 皮膚科 ■ 眼科

関連施設

- 介護医療院鳴門山上病院
- 介護老人保健施設 いこいの家 鳴山荘
- 通所リハビリテーションセンター ステップ
- やまかみ訪問看護ステーション
- やまかみ訪問リハビリテーションセンター
- やまかみ指定居宅介護支援事業所

鳴門市鳴門町土佐泊浦字高砂205-29 TEL.088-687-1234